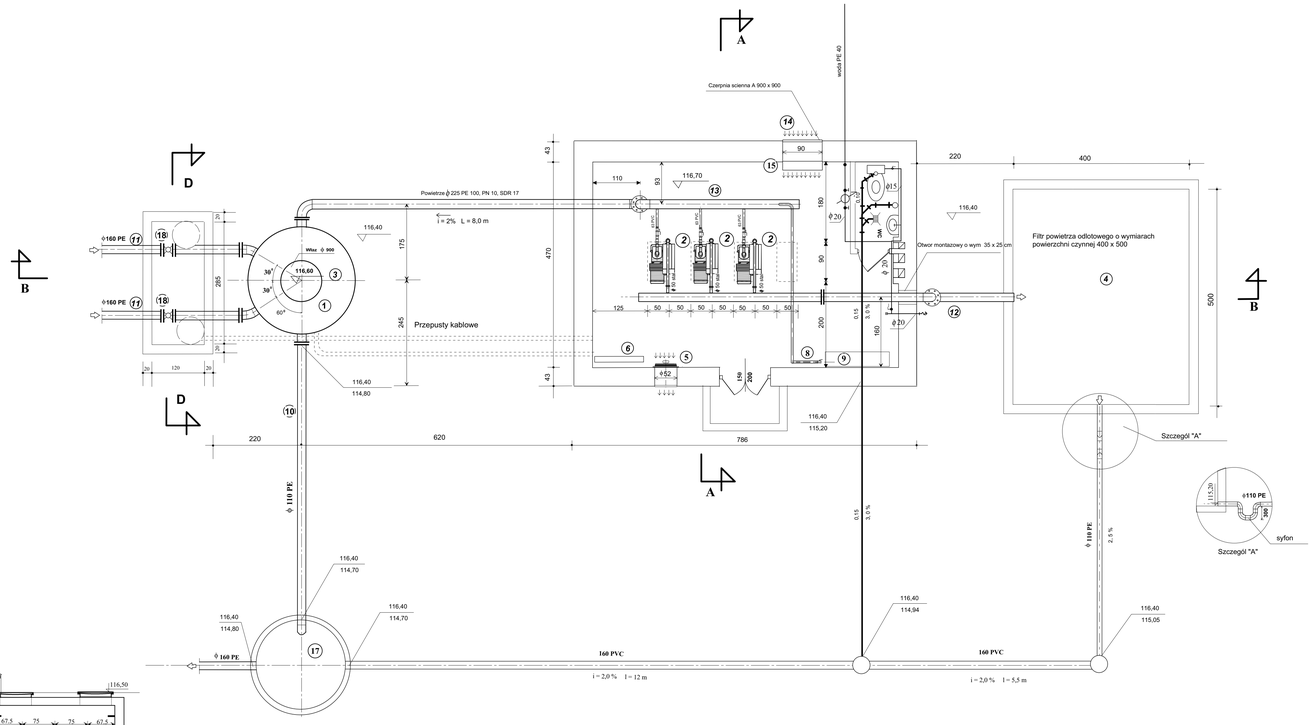

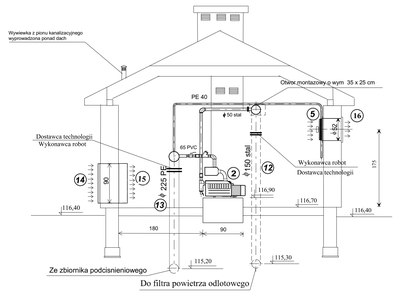

PRZEKRÓJ A - A

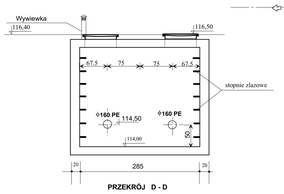

PRZEKRÓJ D - D

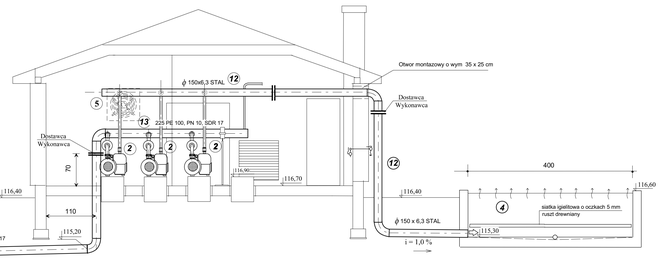

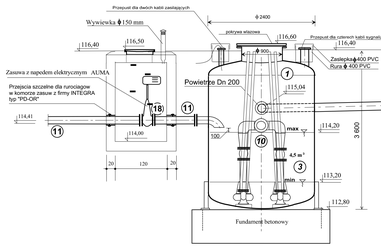

PRZEKRÓJ B - B

WYKAZ URZĄDZEŃ I ARMATURY

Poz.	Nazwa urządzenia, armatury	Ilość	Materiał	Dostawca
1.	Zbiornik podciśnieniowy o pojemności 16,0 m^3	1	Stal	Dostawca technologii
2.	Pompy prozniowe Busch Aqua R5 0305D, V = 300 m^3/h N = 7,5 kW	3		Dostawca technologii
3.	Pompy tloczne Flygt CP3127 180 MT, Krzywa 53-433-00-6140, q = 12,2 l/s, H = 10,0 m sł.w., N = 4,7 kW, NPSH = 1,6 m.	2		Dostawca technologii
4 .	Filtr powietrza odlotowego 4,0 x 5,0 m	1		Wykonawca robót
5.	Wentylator WWS-50 - N= 570 W, V = 5 000 m^3/h	1		Wykonawca robót
6.	Grzejnik elektryczny 1500 W z termostatem	1		Wykonawca robót
8.	Rozdzielacz sterowania i kontroli	1		Dostawca technologii
9.	Szafa kontrolno-sterownicza (PLC)	1		Dostawca technologii
10.	Przewód tłoczny		PE	Wykonawca robót
11.	Przewody podciśnieniowe		PE	Wykonawca robót
12.	Przewód powietrzny		Stal	Wykonawca robót
13.	Przewód powietrzny		PE	Wykonawca robót
14.	Czerpnia scienna typ A 900 x 900	1		Wykonawca robót
15.	Przepustnica wielopłaszczyznowa 900 x 900	1		Wykonawca robót
16.	Wyrzutnia scienna typ A 550 x 550	1		Wykonawca robót
17.	Pompownia posrednia wg projektu sieci	1		Wykonawca robót
18.	Zasuwy nozowe HAWLE z napedem elektrycznym typu AUMA	2		Wykonawca robót

PROKOBUD Projektowanie, Konsultacje, Budowa
05-500 Piaseczno-Chyliczki, ul. Melanii 16

Inwestycja :	Kanalizacja sanitarna dla miejscowosci Borek, Regów Stary, Oleksów gm. Gniewoszow. Zlewnia stacji podciśnieniowej SP2.					
Obiekt :	Stacja podciśnieniowa SP 2 w m. Regów Stary					
Rysunek :	Technologia					
Projektant :	mgr inż.Mirosław Wnuk	Specyfikacje: inż-inż.	Nr uprawnień: 5.Ł.b/96	Data: 10.2008r.	Podpis:	Stadium: Projekt budowlano-wykonawczy
	mgr inż. Marcin Podlaszewski	inż-inż.		10.2008r.		Skala: 1 : 50
Sprawdzający :	inż Zenon Suchora	inż-inż.	IIG/BP/01/2005/Ar/4	10.2008r.		Nr rys: 2