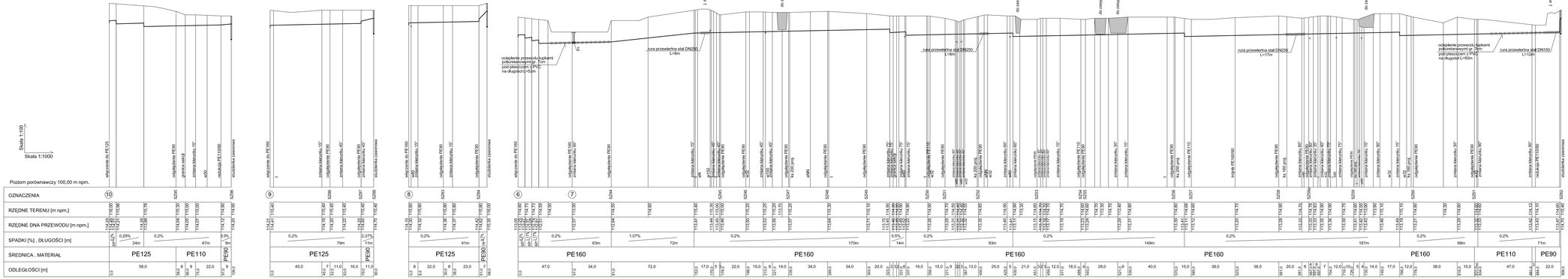

PROKOBUD	ul. Kołłątaja 14 42-200 Częstochowa , CZĘSTOCHOWA Tel./Fax: (34)32-394 14-31
Przedsiębiorstwo Produkcyjno - Budowlane - Handlowe	
Inwestycja:	Kanalizacja sanitarna podciśnieniowa z przyłączami w m. Borek, Rejoni Stary, Oleśnickie, gm. Gnieworzów, Zlewnia stacji SP2
Obiekt:	Stać przewodów
Branża:	Profile podłużne przewodów podciśnieniowych. Kolektor KP2

Projektowali:	Sprawdził:	Po uzgodnieniu z Plan.	Data:	Podpis:
Mirosław Wrzak	Inż. - inż.	S.Ta.Sw.	12.2008	Projekt budowlany
Mgr. inż. Marcin Podlaszewski	Inż. - inż.			
Janusz Borek	Inż. - inż.			1:100/1000
Kamil Czopek	Inż. - inż.			
Andrzej Stańczak	Inż. - inż.			
Sprawdzający: inż. Zenon Sachra	310 BP/81 260/5.Ja/84			Nr rys. 20